В нашей школе реализуется проект «Книга Памяти». В этой книге нашими учащимися собраны материалы о членах их семей, которые воевали в годы Великой Отечественной войны или трудились для Победы в тылу. Каждого человека коснулась война, на каждого она повлияла.

Костя Феткулин и Гриша Кузярин узнали историю своих предков и поделились ею с нами.

Феткулин Константин, ученик 7Б класса

Кириченко Николай Григорьевич, 22.02.1923 – 07.01.1987

В январе 1987 года, когда от тяжелой и мучительной болезни умер мой дедушка, я уже была у мамы в животике. Я никогда не видела своего деда, но много слышала о нем из рассказов бабули, мамы, тёти. У бабушки в деревне, под кроватью, стоял маленький черный сундучок и нам было строго запрещено его брать, но в детстве было жутко интересно, что там. Потом нам, конечно, показали, что в нём хранится. Это были разные документы и награды нашего деда, старый блокнот с записями с войны и это, пожалуй, всё, что осталось. А ещё воспоминания. Дед не любил рассказывать о войне и о том, как тяжело было ему там, в плену у жестоких фашистов!!! Но он был сильным, он выдержал и остался жив!!! Мне всегда очень интересно слушать воспоминания о дедушке, всегда представляю его, каким он был, как говорил, как шутил…

Спустя много лет я раздобыла немного информации о моём дедушке. Там сказано, что он призвался на войну в декабре 1941 в Саянский РВК, Красноярский край, Саянский р-н в 128 СД 605 отд. Бат. Связи, 23.07.1942 попал в плен, но был освобожден советскими солдатами в 1945 году. Я горжусь своим дедом, мне дорога память о нём и поэтому считаю своим долгом пойти в этом году на парад Победы и пронести табличку с его фотографией в Бессмертном полку, что буду делать с большой гордостью и честью!

Кузярин Григорий, ученик 7Б класса

Худяков Григорий Иванович

1920-1987

Медаль «За боевые заслуги»	**15.10.1943**
Орден Славы III степени	**25.04.1945**

Наш прадед, Худяков Григорий Иванович, это отец деда по маминой линии. Мы не видели своего прадеда, но, благодаря сайту «Память народа», мы смогли увидеть часть его боевого пути! Наш прадед был связистом, он воевал с первых дней войны и дошел до Будапешта, где в 1945 году получил контузию.

Мы гордимся нашим прадедом!

Кузярин Григорий, ученик 7Б класса

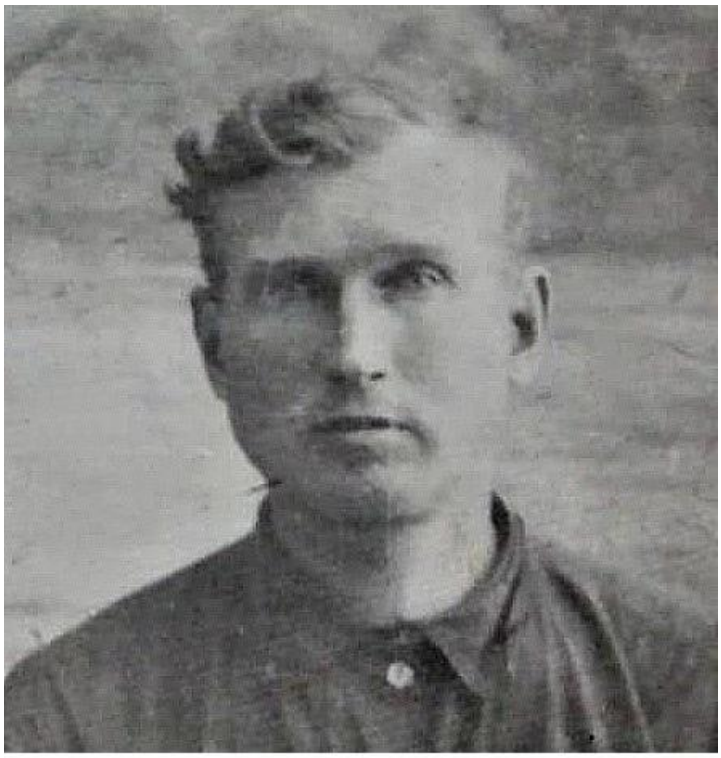

Татусов

Семён Мелентьевич

1906-1943

Долгое время мы все считали, что отец моей бабушки, Худяковой Антониды Семеновны (в девичестве Татусовой), Татусов Семен Мелентьевич, пропал без вести в 1941 году, в том числе и моя мама. Но не так давно, несколько лет назад, мама смогла увидеть рассекреченные документы, где обнаружилась информация о моём прадеде: Семен Мелентьевич воевал, но был убит осенью 1943 года, освобождая Днепропетровскую область сегодняшней Украины. Он воевал с первых дней войны. Мы смогли увидеть боевой путь его части благодаря сайту «Память народа».

Мы гордимся нашим прадедом!