<u>Классный час «Я и моя безопасность»</u>

Жизнь каждого человека бесценна. От умения предвидеть и распознавать опасности, а также от того, как люди соблюдают несложные правила безопасности, зависит наша жизнь.

Осталось совсем немного, и ребята отправятся на летние каникулы. Поэтому сегодняшний классный час мы посвятили безопасности. Вместе с ребятами мы посмотрели онлайн-уроки о том, как правильно переходить дорогу, какие меры предосторожности следует соблюдать, катаясь на велосипеде, а главное, узнали, где это можно делать.

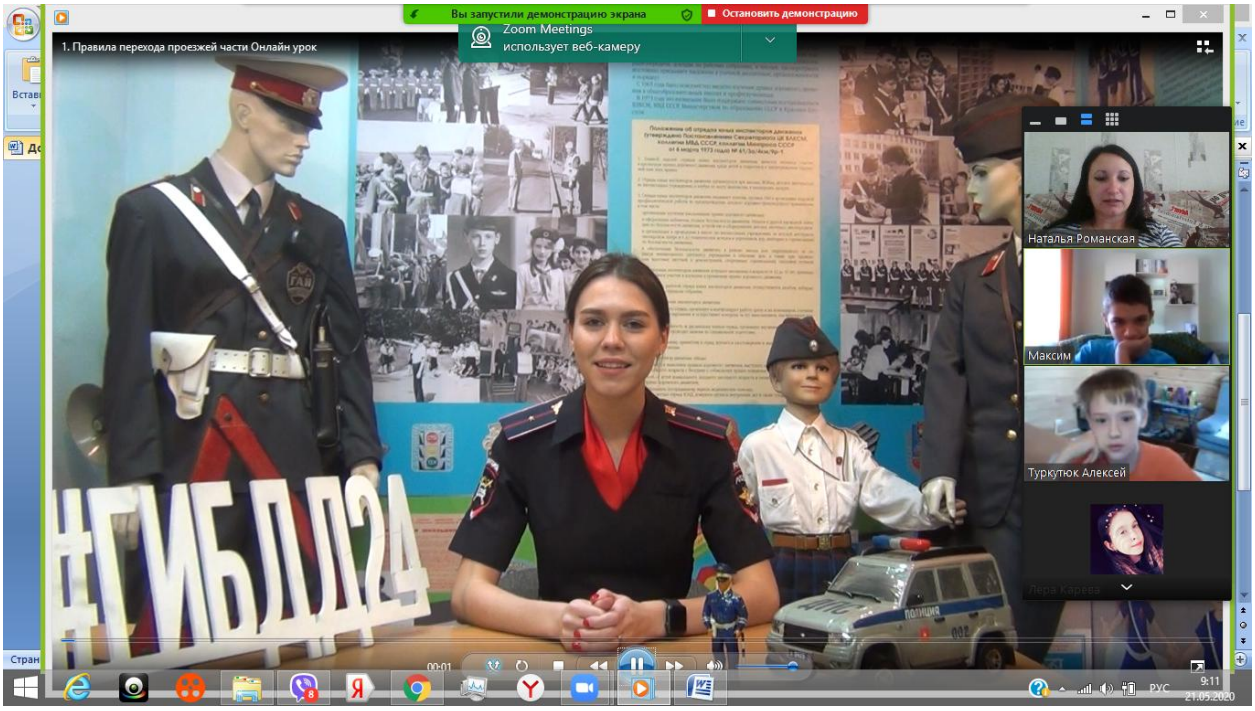

Не могли мы и обойти стороной те опасности, которые могут подстерегать нас дома. Вспомнили, что огонь бывает смертельно опасным, когда забывают об осторожном обращении с ним. Ведь часто пожар – не случайность, а результат легкомыслия и беспечности. Поговорили о правильном использовании и своевременном ремонте электроприборов.

Помните, что правила нужно не только знать, но и, конечно, соблюдать. Ведь это наша безопасность, наше здоровье, наша жизнь…

Отдел ГИБДД г. Красноярска

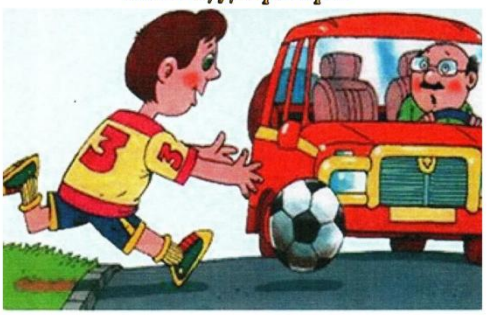

ЗАПОМНИТЕ!
Опасности могут быть не только на улицах, но и во дворах, жилых зонах, где дороги не делятся на тротуары и проезжую часть. Поэтому по ним могут ходить пешеходы и ездить автомобили.

Будьте всегда внимательны и осторожны!

ЭТО СНИЗИТ РИСК ПОЛУЧЕНИЯ ТРАВМЫ!

Обязательно купи средства защиты:
шлем, наколенники, налокотники

Обозначь себя!
Установи на велосипед
фонарь и катафоты

В темноте используй
свето-возвращающие элементы
на одежде
и велосипеде!

ГДЕ МОГУТ КАТАТЬСЯ ВЕЛОСИПЕДИСТЫ ДО 14 ЛЕТ:

- ✔ по тротуарам
- ✔ по вело-пешеходной дорожке
- ✔ по пешеходной дорожке
- ✔ по велосипедной дорожке
- ✔ в пределах пешеходной зоны

Отдел ГИБДД г. Красноярска

НЕКОТОРЫЕ ЗАПРЕТЫ ДЛЯ ВЕЛОСИПЕДИСТОВ:

✘ управлять велосипедом, не держась за руль хотя бы одной рукой

✘ перевозить груз, мешающий управлению

✘ разговаривать по телефону без гарнитуры

✘ управлять велосипедом в наушниках