Мероприятия, посвящённые Дню Победы!

3 Г класс

- «Книга Памяти» – Ефремова Анна рассказал нам о своём прадедушке.
- «Маленькие дети о Большой Победе» - Ефремова Анна представила нам стихотворение Юрия Дронина «Зинка».
- «Акция «Ура Победе!»

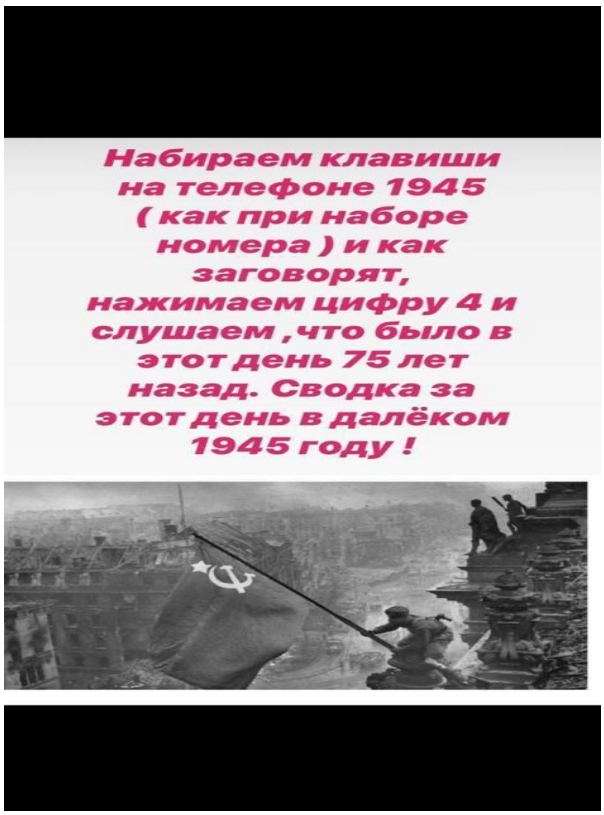

- Акция «Помнить и жить».

9
мая

9
МАЯ

9 Мая
День Победы

- Акция «Бессмертный полк»

Дедушка Рудь Юлии Анатольевны

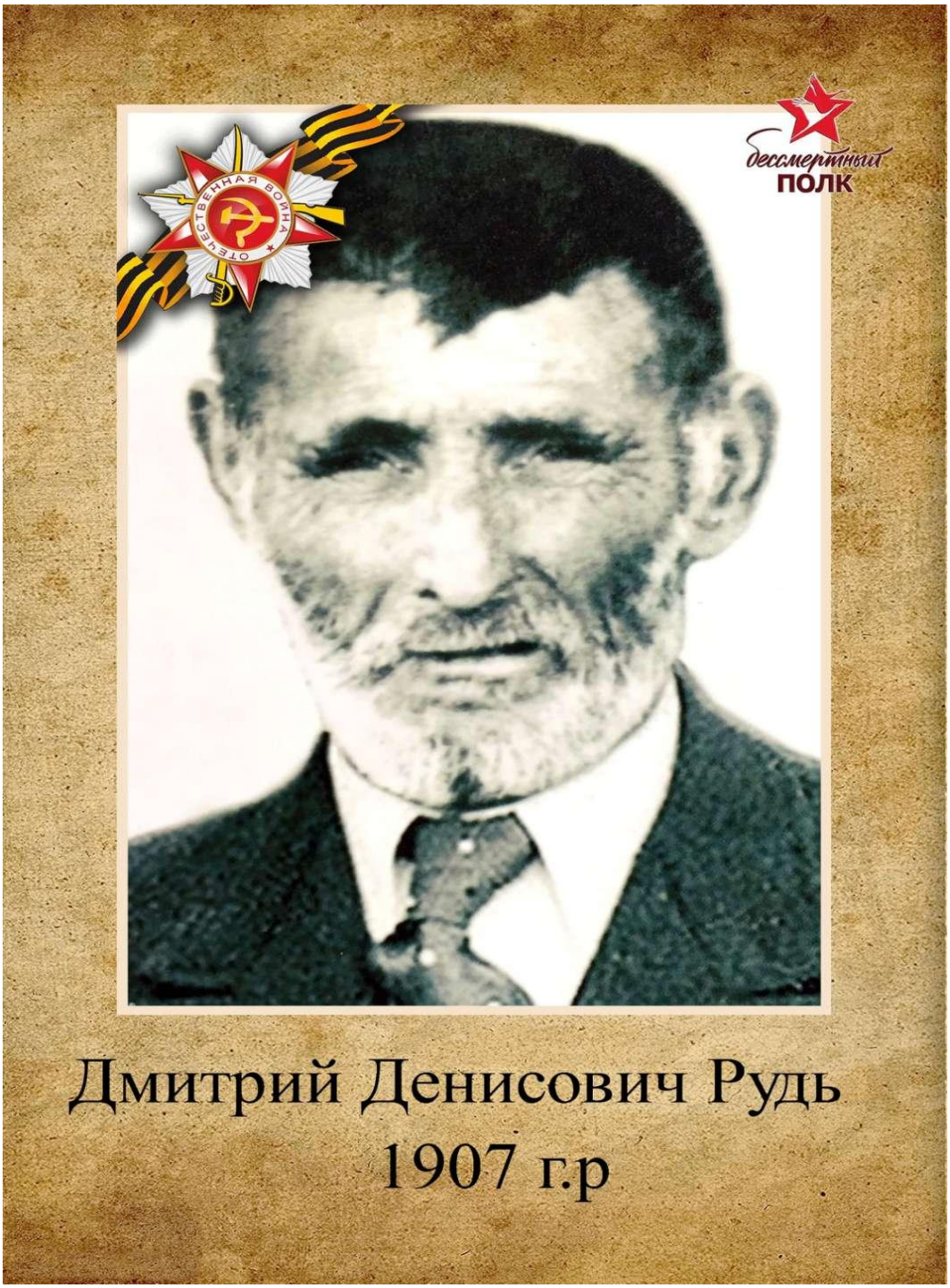

- Акция «Окна Победы»

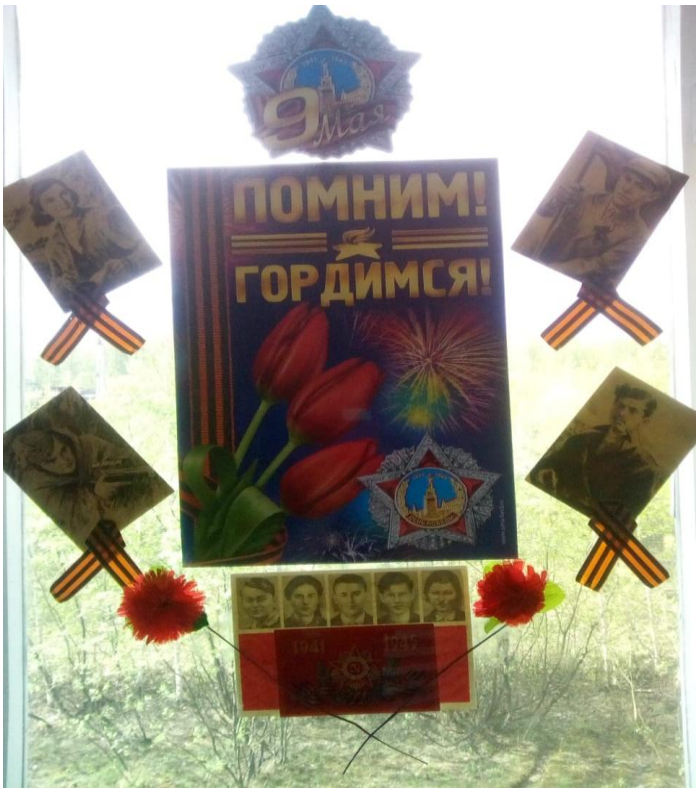
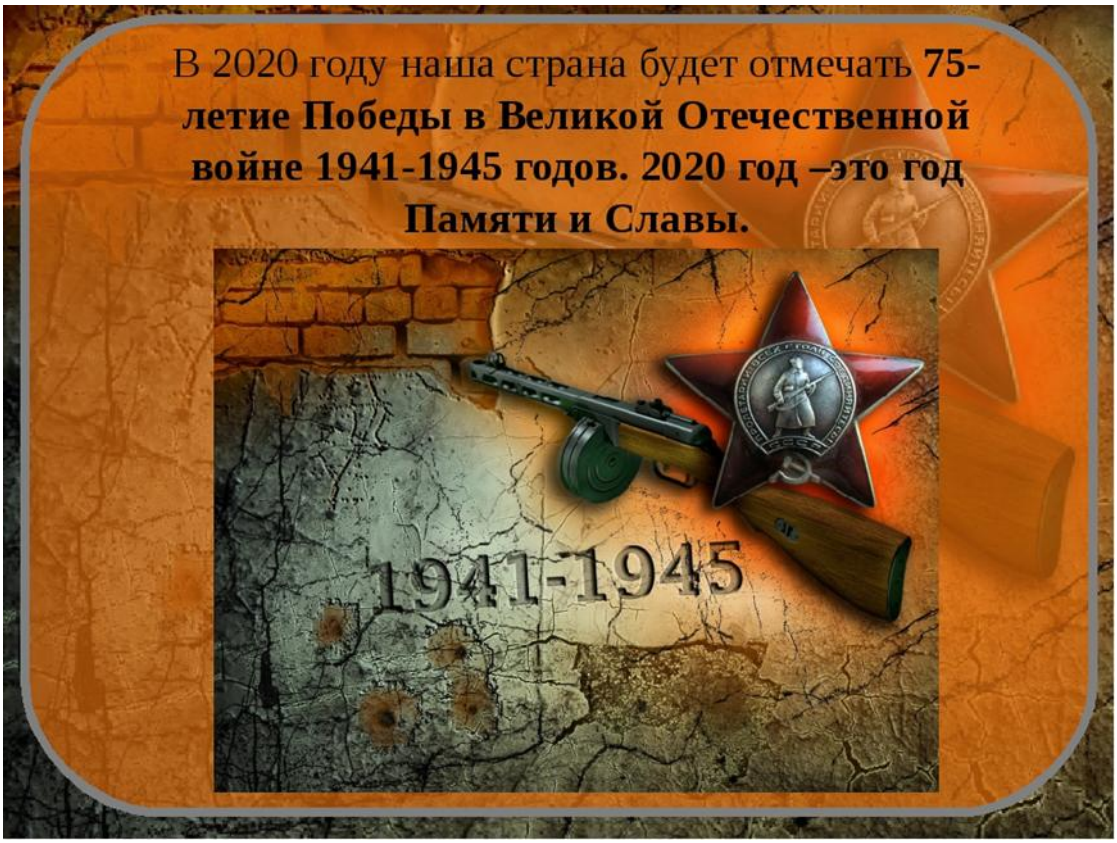
8 мая в 17.00 с ребятами был проведён в формате Zoom классный час, посвящённый 75-летию Победы в ВОВ «Поклонимся Великим тем годам…»