Выставка «Чудеса своими руками».

Во время дистанционного обучения очень многие дети со своими родителями находятся на дачах и в загородных домах, так как в этом году погода очень теплая, но режим самоизоляции стараются соблюдать все. Однажды моя ученица 3 г класса Ефремова Анна прислала фотографию, где она с родителями создала замечательную поделку с помощью «ненужных материалов» из мультфильма «Миньоны» для украшения приусадебного участка. И я подумала, а почему бы не предложить учащимся и их родителям сделать совместно поделки из природного материала на тему «Чудеса своими руками», либо просто подарить «вторую жизнь» ненужным предметам. В результате вот, что у нас получилось!

183

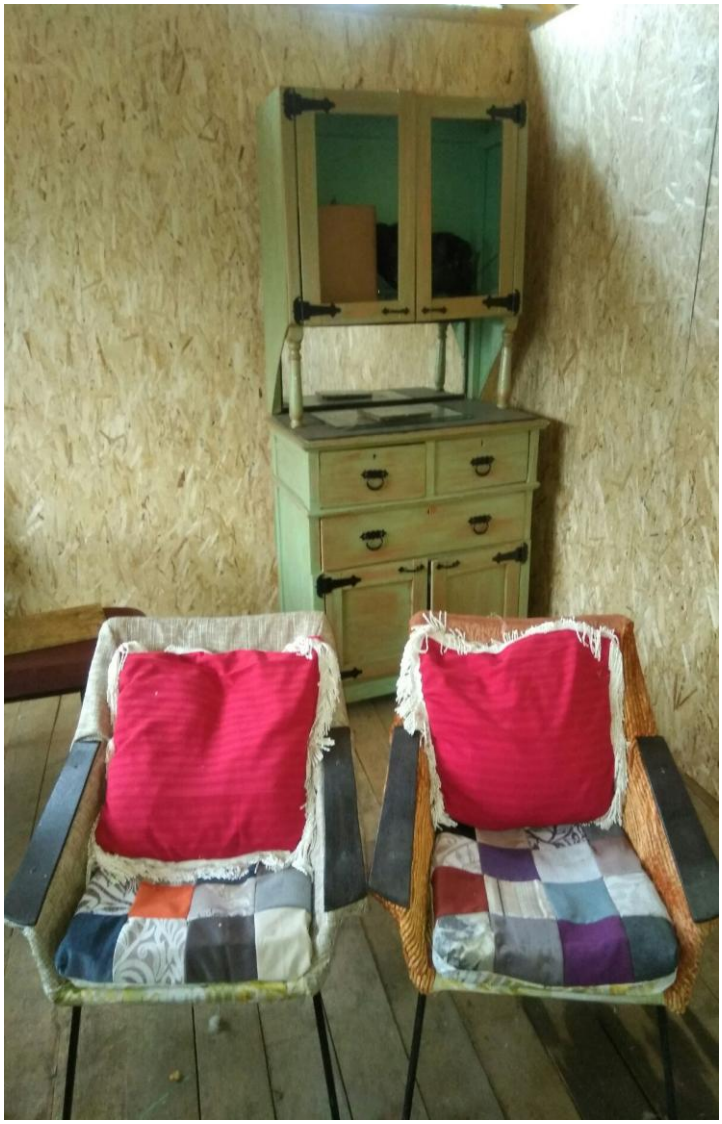
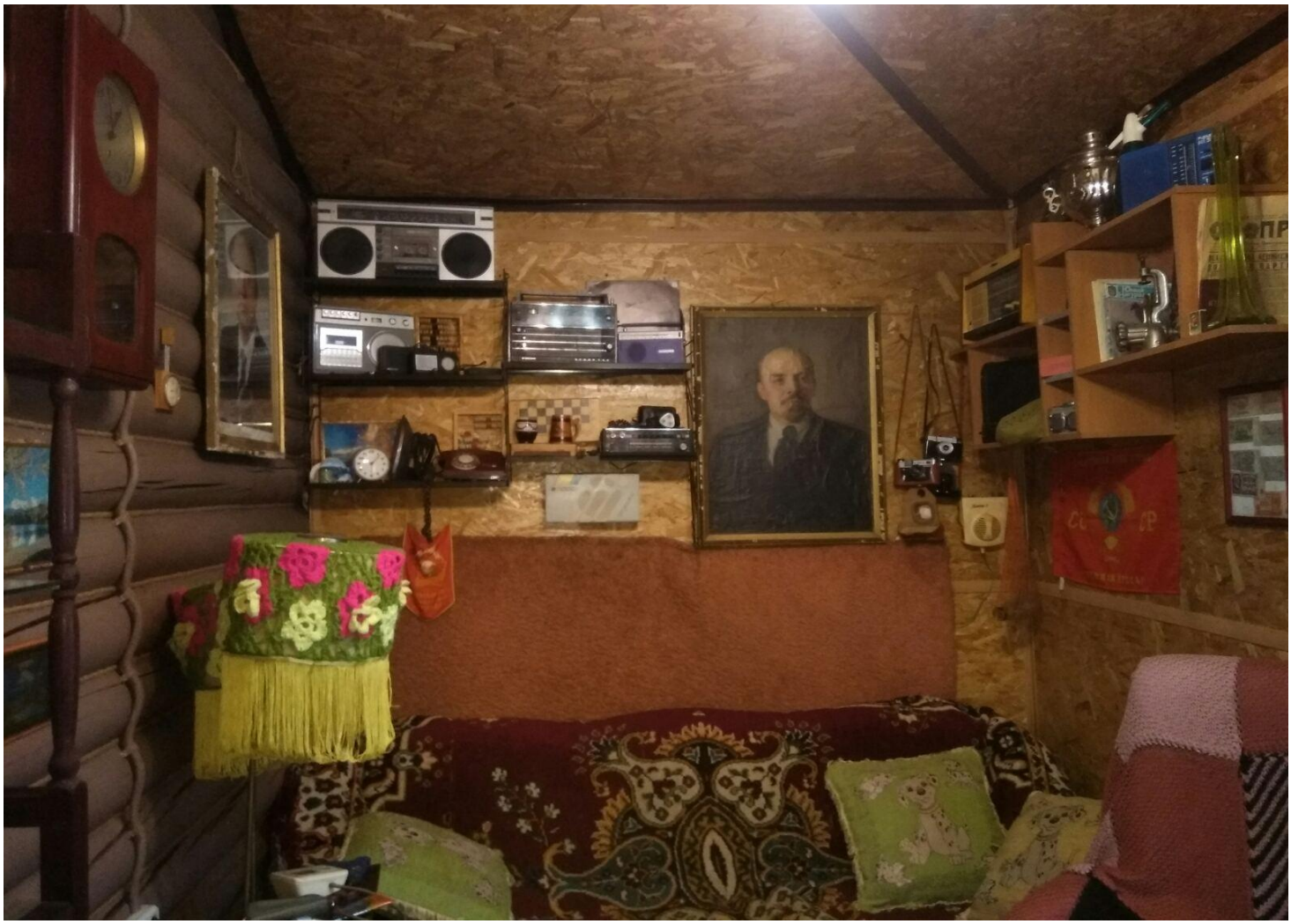
Папа Ани Ефремовой - Алексей Ефремов даже создал небольшой музей, в котором коллекционирует вещи и предметы быта прошлого века!